

Kemijski institut

Rezervacijski sistem

Navodila za uporabnike

VSEBINA

1	Namen.....	2
2	Prijava v rezervacijski sistem.....	2
2.1	Prijava	2
2.2	Sprememba podatkov uporabnika	3
3	Uporabniški vmesnik za operaterje	4
3.1	Polja v glavi:	4
3.2	Preglednica terminov:	4
3.2.1	SUPRA 35VP	5
3.2.2	NMR spektrometri	5
3.2.3	Sejne sobe in vozila	6
3.2.4	Stanovanja in počitniške kapacitete	6
3.3	Obvestila za uporabnike	6
4	Rezerviranje	7
4.1	Vpis rezervacije na en termin.....	7
4.2	Vpis rezervacije za daljše obdobje.....	7
4.3	Preklic rezervacije	8
4.4	Čakalna lista.....	8

Podatki o dokumentu				Spremembe glede na prejšnjo izdajo	
Št. izdaje	01	Priprava	P. Dolinar	Prva izdaja	
Datum izd.	2007-09-06	Odobritev			

1 Namen

Ta dokument vsebuje opis funkcionalnosti in navodila za uporabo spletnega rezervacijskega sistema za sredstva Instituta (elektronski mikroskop Supra 35 VP, NMR spektrometre, predavalnice in sejne sobe, službene avtomobile ter počitniške kapacitete) v sklopu spletnega mesta KI. Namenjen je uporabnikom sistema, navodila za skrbnike sredstev so vsebovana v ločenem dokumentu.

2 Prijava v rezervacijski sistem

2.1 Prijava

Za uporabo rezervacijskega sistema je potrebna prijava uporabnika. Okno za prijavo je dostopno v zavihku *Rezervacije / Registracija uporabnika* ali v zavihku *Intranet / Rezervacijski sistem*



Uporabniško ime je enako kot ob prijavi v domeno oz. v informacijski sistem KI (ob vključitvi osebnega računalnika).

Ob prvi prijavi je geslo enako uporabniškemu imenu. Zaradi varnosti je **obvezno** pri prvi uporabi rezervacijskega sistema spremeniti svoje geslo (glej 2.2).

2.2 Sprememba podatkov uporabnika

Ko je uporabnik že prijavljen, se ob kliku na *Registracija uporabnika* prikaže tudi možnost za spreminjanje svojih podatkov:

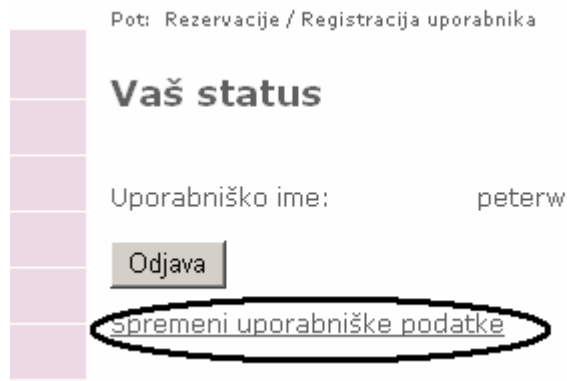

Odpre se okno, v katerem uporabnik lahko spremeni svoje geslo in kontaktne podatke (e-naslov in telefon), na katere prejema sistemska sporočila ali sporočila skrbnika. Vnesene podatke potrdi s klikom na gumb *Potrdi*.

U institutu | Raziskovalne enote | Raziskovalna področja

Pot: Rezervacije / Registracija uporabnika

Sprememba uporabniških podatkov

Uporabniško ime: peterw

Geslo:*

Ponovno vpišite geslo:*

E-naslov:*

Telefon:*

3 Uporabniški vmesnik za operaterje

Oblika in prikazani elementi uporabniškega vmesnika so odvisni od izbranega sredstva in pravic uporabnika. Pri raziskovalni opremi (SUPRA 35, NMR spektrometri) so uporabniki le operaterji posameznega instrumenta, pri splošnih sredstvih (sejne sobe, vozila, ...) pa vsi zaposleni Inštituta.

Elementi vmesnika so:

3.1 Polja v glavi:

The screenshot shows the 'Rezervacije' (Reservations) page. The header includes navigation tabs: 'O inštitutu', 'Raziskovalne enote', 'Raziskovalna področja', and 'Rezervacije'. The main content area shows the user 'peterw' and a dropdown menu for 'Skupina' (Group) with options 'emL-10', 'emFKKT', and 'emL-10'. A button 'Vpiši se v čakalno vrsto' (Join the waiting list) is visible. On the right, the status for 'SUPRA 35VP' is 'Deluje' (Working) with a green checkmark, and a table shows 'Prosti termini vaše skupine' (Free slots in your group) with values 2, 4, and 18.

- **Uporabnik:** uporabniško ime prijavljenega uporabnika (operaterja)
- **Skupina:** skupina prijavljenega operaterja. Če je uporabnik član več skupin, ki sredstvo lahko rezervirajo, je prikazan padajoči meni (dropdown), v katerem lahko izbere zeleno skupino
- **Ime sredstva:** status (npr.: SUPRA 35: Deluje): prikazuje trenutni status opreme, možnosti so:
 - o SUPRA 35 VP: deluje / v pripravljenosti / vzdrževanje / ne deluje
 - o NMR spektrometri: deluje / vzdrževanje / ne deluje
 - o Vozila: deluje / vzdrževanje / ne deluje
 - o Sejne sobe, Počitniške kapacitete, Stanovanja: prikazan je le grafični simbol
- **Prosti termini vaše skupine:** če ima izbrano sredstvo cone z omejitvami uporabe, prikazuje število trenutno razpoložljivih terminov skupine, v kateri deluje prijavljeni operater, za vsako s kvotami omejeno cono posebej
- **Vpiši se v čakalno vrsto** – s klikom na gumb se prijavljeni operater vpiše v čakalno vrsto za tekoče obdobje (teden / mesec)
- **Od – Do** : omogoča vpis rezervacije za več dni (tega elementa v vmesniku za SUPRA 35 ni)

Ob prijavi uporabnika, ki je skrbnik posameznega sredstva, so elementi v glavi drugačni, kar je opisano v navodilih za skrbnike sredstev.

3.2 Preglednica terminov:

Prikaz terminov je za različna sredstva različen, praviloma je lahko:

- tedenski: sedem dni v tednu, z eno- ali polurnimi termini (SUPRA 35, sejne sobe, vozila)
- mesečni: dnevi v mesecu, po en teden v vrstici (NMR, stanovanja)

S klikom na << teden in teden >> (<< mesec in mesec >>) uporabnik premika preglednico za teden (mesec) dni nazaj oz. naprej.

Kaj pomenijo barve terminov v preglednici, opisuje legenda v spodnjem delu zaslona. Že rezervirani termini so obarvani rdeče (če so jih rezervirali drugi uporabniki) oz. zeleno (če jih je rezerviral prijavljeni uporabnik).

The legend defines the colors used in the reservation calendar:

- Vaš rezerviran termin
- Zaseden termin
- Dopoldanska cona
- Popoldanska cona
- Rezervirano za vzdrževanje sistema
- Rezervacija brez omejitev
- Rezervacije z omejitvami za zunanje operaterje

Below the legend, a calendar snippet shows the dates '23-24'.

3.2.1 SUPRA 35VP

- ◆ Registracija uporabnika
- ◆ SUPRA 35 VP
 - Obvestila o delovanju sistema
- ◆ NMR spektrometri
- ◆ Predavalnice in sejne sobe
- ◆ Službeni avtomobili
- ◆ Počitniške kapacitete
- ◆ Stanovanja

Uporabnik: peterw

SUPRA 35VP: Deluje

FE-SEM, Zeiss

Skupina: emL-10

Prosti termini vaše skupine:

2
4
18

Vpiši se v čakalno vrsto

	<< teden			teden >>			
čas	Ponedeljek 03.09.2007	Torek 04.09.2007	Sreda 05.09.2007	Četrtek 06.09.2007	Petek 07.09.2007	Sobota 08.09.2007	Nedelja 09.09.2007
0-1							
1-2							
2-3							
3-4							
4-5							
5-6							
6-7	Kapun Gregor (emL-10)		Marinšek Marjan (emFKKT)	Umek Polona (emDS-F5U)	Kapun Gregor (emL-10)		
7-8	Kapun Gregor (emL-10)	Hočevar Samo (emL-04)	Marinšek Marjan (emFKKT)	Umek Polona (emDS-F5U)	Kapun Gregor (emL-10)		
8-9	Fill LN2	Hočevar Samo (emL-04)	Fill LN2	Umek Polona (emDS-F5U)	Fill LN2		
9-10	Rout. chk.	Hočevar Samo (emL-04)	Rout. chk.		Rout. chk.		
10-11			Marinšek Marjan (emFKKT)		Kapun Gregor (emL-10)		
11-12			Marinšek Marjan (emFKKT)		Kapun Gregor (emL-10)		
12-13		Mazaj Matjaž (emL-09)	Planinšek Odon (emFFA)		Anžlovar Alojz (emL-07)		
13-14		Mazaj Matjaž (emL-09)	Planinšek Odon (emFFA)		Anžlovar Alojz (emL-07)		
14-15		Mazaj Matjaž (emL-09)			Anžlovar Alojz (emL-07)		
15-16		Mazaj Matjaž (emL-09)					
16-17	Rout. chk.	Fill LN2	Rout. chk.	Fill LN2	Rout. chk.		
17-18		Rout. chk.	Kočevar Klemen (emLEK)	Rout. chk.			
18-19			Kočevar Klemen (emLEK)	Ion Elena (emIS-K5)			
19-20				Ion Elena (emIS-K5)			
20-21				Ion Elena (emIS-K5)			
21-22							
22-23							

3.2.2 NMR spektrometri

Mesečni prikaz dnevnimi termini. Posebnost te skupine je, da je na en termin možno vpisati več rezervacij. V takem primeru so rezervacije na istem terminu prikazane razporejene po času vnosa rezervacije, prva vpisana rezervacija zgoraj.

- Registracija uporabnika
- SUPRA 35 VP
- NMR spektrometri
 - VNMRS 600
 - VNMRS 800
- Predavalnice in sejne sobe
- Službeni avtomobili
- Počitniške kapacitete
- Stanovanja

Pot: Rezervacije / NMR spektrometri / VNMRS 600

Uporabnik: **darko**

Skupina: **nmrLek**

VNMRS 600: Deluje ✓
NMR spektrometer 600 Mhz

Od: Do:

<< mesec							September 2007		mesec >>	
Ponedeljek	Torek	Sreda	Četrtek	Petek	Sobota	Nedelja				
					Šket Primož (Plovec)	Šket Primož (Plovec)				
3 Rangus Mojca (Mali)	4 Rangus Mojca (Mali)	5 Kocjan Darko (Lek)	6 Šket Primož (Plovec)	7 Šket Primož (Plovec)	8 Šket Primož (Plovec)	9 Šket Primož (Plovec)				
10 Kocjan Darko (Lek)	11 Plavec Janez (FKKT-Kodej)	12 Šket Primož (Plovec)	13 Šket Primož (Plovec)	14 Šket Primož (Plovec)	15 Šket Primož (Plovec)	16 Šket Primož (Plovec)				
17	18 Mali Gregor (Krka)	19 Mali Gregor (Krka)	20 Mali Gregor (Krka)	21 Mali Gregor (Krka)	22 Mali Gregor (Krka)	23 Mali Gregor (Krka)				
24 Kocjan Darko (Lek)	25	26	27	28 Mali Gregor (Mali)	29	30				

Vaš rezerviran termin

Zaseden termin

Rezervacije brez omejitev

Polnjenje N2/He

3.2.3 Sejne sobe in vozila

Tedenski prikaz s polurnimi termini. Prikaz je lahko omejen samo na določene ure v dnevu (npr. od 8:00 do 22:00).

- Registracija uporabnika
- SUPRA 35 VP
- NMR spektrometri
- Predavalnice in sejne sobe
 - Velika predavalnica
 - **Fegeševa soba**
 - Sejna soba
 - Miklavčeva seminarska soba
- Službeni avtomobili
- Počitniške kapacitete
- Stanovanja

Pot: Rezervacije / Predavalnice in sejne sobe / Fegeševa soba

Uporabnik: **milenaz**

Skupina: **L-10**

Fegeševa soba: ✓
za 20 oseb

Od: Do:

čas	<< teden				teden >>		
	Ponedeljek	Torek	Sreda	Četrtek	Petek	Sobota	Nedelja
	03.09.2007	04.09.2007	05.09.2007	06.09.2007	07.09.2007	08.09.2007	09.09.2007
8:00-8:30							
8:30-9:00							
9:00-9:30					Jeraja Roman (L-12)		
9:30-10:00							

3.2.4 Stanovanja in počitniške kapacitete

Mesečni prikaz z dnevnimi termini, enako kot za NMR spektrometre.

Za počitniške kapacitete je prikazana še preglednica vseh s termini v poletni sezoni in cenami.

3.3 Obvestila za uporabnike

Prijavljeni uporabniki (operaterji) lahko spremljajo obvestila administratorja sredstva za vsako sredstvo, na katerem imajo pravice za rezervacije.

- Registracija uporabnika
- SUPRA 35 VP
 - Obvestila o delovanju sistema
 - Arhiv Obvestil
- NMR spektrometri
- Predavalnice in sejne sobe
- Službeni avtomobili

Pot: Rezervacije / SUPRA 35 VP / Obvestila o delovanju sistema

Novice

● Ljubljana, 26.07.2007

Ponovna okvara hladilnega sistema za elektronski mikroskop

Spoštovani,

Obveščam vse operaterje, da je z dne 26.07.2007 prišlo do ponovne okvare hladilnega sistema za elektronski mikroskop SUPRA35VP. Tokrat ni šlo za okvaro obtočne črpalke hladilnega medija ampak celo za okvaro hladilnega kompresorja. Serviserji so nam 30.07.2007 ponovno poslali nadomes...

4 Rezerviranje

4.1 Vpis rezervacije na en termin

Uporabnik vpiše rezervacijo s klikom na izbrani termin v razpredelnici. Pojavi se naslednje okno



S klikom na gumb OK uporabnik potrdi rezervacijo. Zaslone se osveži in v razpredelnici je rezervirani termin obarvan zeleno, v njem je izpisano ime in skupina uporabnika.

Ko je skupina operaterja porabila vse razpoložljive termine za rezervacije v posamezni coni, se ob poskusu rezervacije prikaže opozorilo:

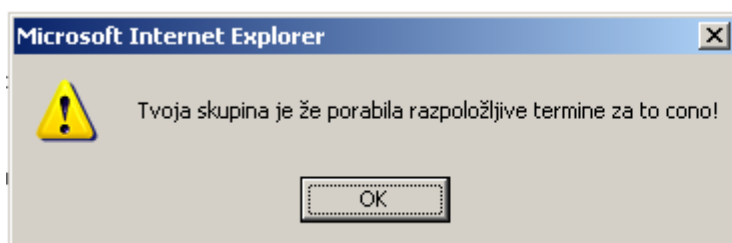

SUPRA 35VP: Deluje ✓
FE-SEM, Zeiss
Prosti termini vaše skupine: <input type="text" value="0"/>
<input type="text" value="4"/>
<input type="text" value="18"/>

Termini, ki so jih že rezervirali drugi uporabniki, so obarvani rdeče. Če uporabnik poskusi rezervirati tak termin, se pojavi opozorilo, da rezervacija ni možna:

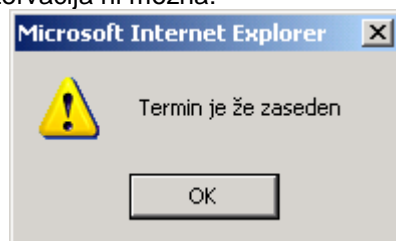

4.2 Vpis rezervacije za daljše obdobje

S klikom na ikoni  ob poljih *Od* in *Do* se odpre okno s koledarjem, kjer uporabnik izbere datum in čas začetka oz. konca rezervacije. Za pravi vnos se najprej določi čas (povleci z miško v levo ali v desno), nato se s klikom na datum potrdi izbiro.

of Chemistry Slovenia

O inštitu

Pot: Rezervacije / Predavalnice in seje so

Uporabnik: milenaz

Skupina: L-10

Od: 

September, 2007						
<<	<	Danes	>	>>		
Ted	Pon	Tor	Sre	Čet	Pet	Sob Ned
35						1 2
36	3	4	5	6	7	8 9
37	10	11	12	13	14	15 16
38	17	18	19	20	21	22 23
39	24	25	26	27	28	29 30
TIME				17:	05	
Čet, Sep 6						



Vneseni čas program zakroži tako, da rezervira celotni termin (30 min / ura / dan), v katerem je vnesena ura, npr.: po naslednjih pravilih:

- polurni termini: od 12.15 do 13.15 -> rezervacija od 12:00 do 13:30
- enourni termini: od 13.45 do 14.35 -> rezervacija od 13:00 do 15:00
- dnevni termin: ure ne upošteva, rezervira dneve vključno z vnesenima datumoma

4.3 Preklic rezervacije

Uporabnik prekliče svojo vpisano rezervacijo s klikom na rezervirani termin v preglednici. Ob pravočasnem preklicu se prikaže okno:

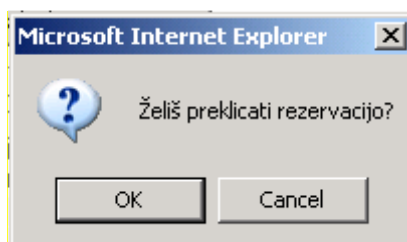

S klikom na gumb OK uporabnik potrdi preklic rezervacije in zaslon se osveži.

Če uporabnik poskusi preklicati rezervacijo kasneje kot je to dovoljeno, se prikaže spodnje opozorilo.

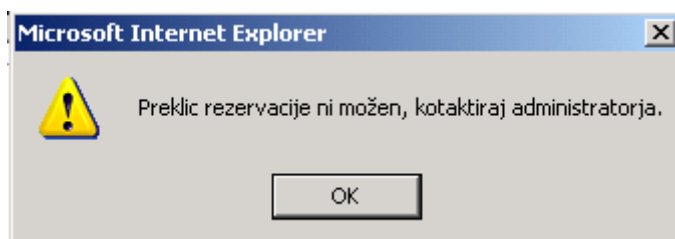

Ti časi so:

- SUPRA 35VP: 2 uri pred začetkom termina
- NMR spektrometri: 1 dan pred rezerviranim terminom
- Sejne sobe, Vozila: min pred začetkom termina
- Počitniške kapacitete, Stanovanja: 1 dan pred rezerviranim terminom

V takem primeru mora uporabnik kontaktirati administratorja opreme, ki edini lahko prekliče rezervacijo.

4.4 Čakalna lista

S klikom na gumb »Vpiši se v čakalno vrsto« se uporabnik vpiše na čakalno listo za tekoči teden (mesec) in začne prejemati obvestila v skladu z naslednjimi pravili (glej 3).

- Čakalna lista velja za tekoči teden (od sobote do petka) oz za tekoči mesec
- Uporabnik se prijavi na čakalno listo za vsak teden / mesec posebej
- Vse uporabnike na čakalni listi se obvesti o vsakem veljavnem preklicu termina
- Kriterij za veljaven preklic je, da je med rezervacijo in preklicem potekel minimalen čas (1 ura)

Če je uporabnik na listo že vpisan, se prikazuje gumb »Izpiši se iz čakalne vrste«. S klikom nanj se uporabnik zbrše z liste in preneha prejemati obvestila.

