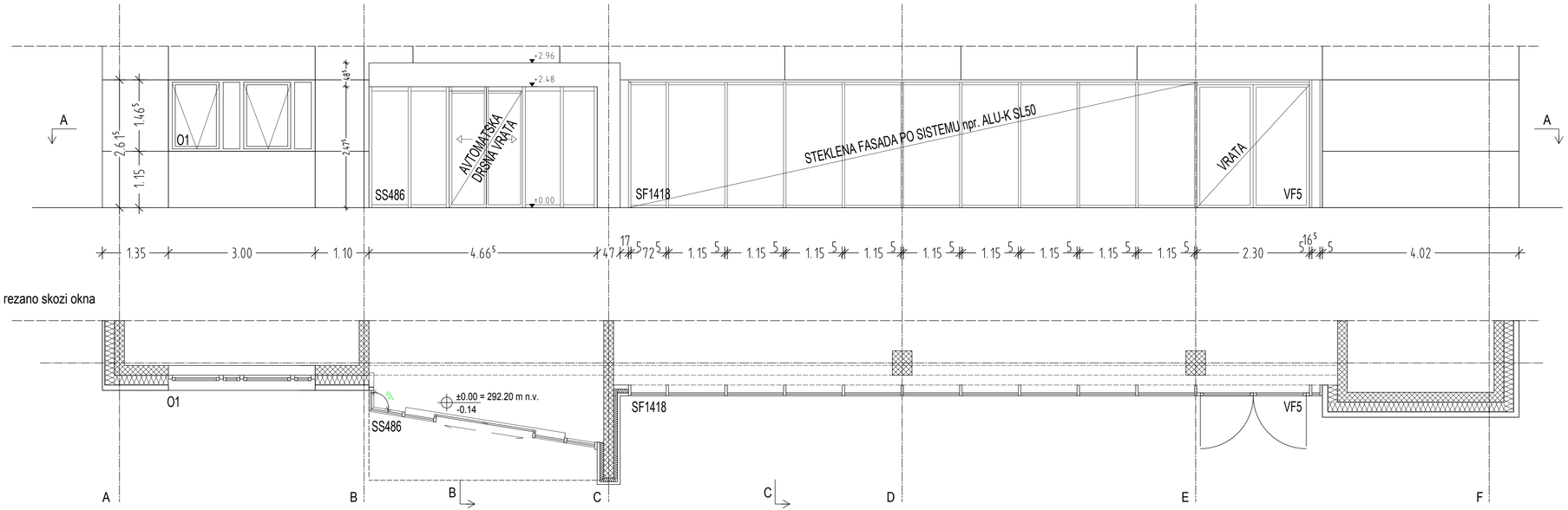


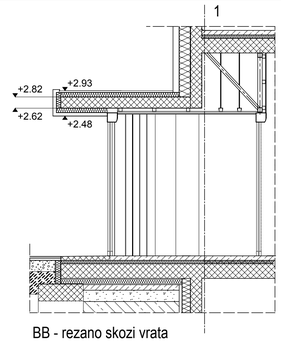


BB - rezano skozi vrata

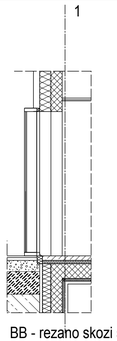


BB - rezano skozi stekl. steno

opis

Steklena fasada pritličja, sestavljena iz oken, vrat, polnil in okvirja:
- fasadno okno O4, zidarske mere 122/130 cm - 3 kom.
- fasadno okno O5, zidarske mere 112/130 cm - 2 kom.
- stekl. dvokrilna fas. vrata s paničnо kljuko VF2, zidarske mere 170/245 cm - 2 kom.
- dvokrilna fas. vrata VF3, zidarske mere 248,5/245 cm - 1 kom.
- dvokrilna fas. vrata VF4, zidarske mere 228/245 cm - 1 kom.

- steklena fasada z vrati z zastekljitvijo s 3- slojnim toplotnozaščitnim in ognjeodpornim izolacijskim steklom s karakteristikami (npr. Reflex RX SUN 68/34) po opisu:
  - sestava zasteklitve 6:/16/4 ♦
  - Ug (EN673) = 1,0 W/m2K
  - g (EN 410) = 37%
  - LR (EN 410) = 10%
  - LT (EN 410) = 68%
  - EA (EN 410)♦♦ = 32%
  - d = 26 mm

- vsa fasadna okna (npr. Reflex RX WARM 0,6) in vrata po opisu:
  profili so toplotno izolirani, okvir ima globino 77mm, krilo je na zunanji strani poravnano z okvirjem, na notranji strani je 10mm prekrito. Sistem ima notranje pripirno tesnilo, centralno tesnilo in dve steklitveni tesnili iz EPDM-ja. Odpiranje kril in rastri po priloženi shemi. Vgradnja oken z ekspanzijskimi tesnili. Vrednost toplotne prehodnosti profilov Uf je od 1,1W/m2K. Proizvod mora biti skladen s harmoniziranim standardom EN 13451-1 in izpolnjena zahteva za označitev izdelka s CE znakom. Vzorci, sestava stekla in barva profilov po izboru projektanta. Vsa okna imajo vgrajena zunanja senčila - žaluzije z el. pogonom 230 V, v barvi po izbiri projektanta.

- okna zastekljena po opisu:
  - sestava stekla 4:/14Ar/4/14Ar/:4♦
  - LT = 71 %
  - LR = 14 %
  - g = 47 %
  - Ug = 0,64 W/m2K

♦ : pozicija Low-e nanosa, Ar - Argon, Kr - Kripton.
♦♦ zunanje steklo

Zunanja vrata VF5

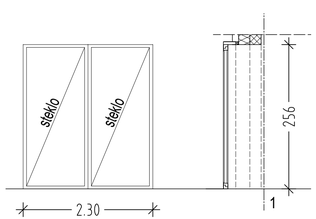


| | | | | |
|---|---|---|---|---|
| BIRO arcus<br>podjetje za arhitekturo, svetovanje in inženiring | projekt<br>KEMIJSKI INŠTITUT - PREGLOV RAZISKOVALNI CENTER | | vsebina<br>FASADNI PAS PRITLIČJA V FASADE | |
| | številka<br>10 - 142 - ARH | datum<br>julij 2011 | merilo<br>1:50 | stlista<br>5.2.54 |